1913 г. Декабрь.

КАТАЛОГЪ

ЕЖЕГОДНЕЙ ВЫСТАВКИ КАРТИНЪ РУССКИХЪ ХУДОЖНИКОВЪ.

ГАЛЛЕРЕЯ
ЛЕМЕРСЬЕ.

Москва, Петровка,
Салтыковскій пер.
Телефонъ 1-69-37.

ДЛЯ ПАМЯТИ.

+290541 9.

За справками и цѣнами просятъ обращаться къ завѣдующему выставкой.

Одна треть стоимости пріобрѣтеннаго экспоната вносится немедленно въ задатокъ остальныя деньги не позже трехъ дней до закрытія выставки.

Выдача пріобрѣтенныхъ экспонатовъ не можетъ быть произведена раньше дня закрытія выставки послѣ 5 час. вечера

Упаковка и отправка почтою или по желѣзной дорогѣ исполняются только за счетъ и рискъ гг. покупателей.

Телефонъ 1-69-37.

1913 г. Декабрь.

N6988
-1913-
.K375
1913

КАТАЛОГЪ

ЕЖЕГОДНЕЙ ВЫСТАВКИ КАРТИНЪ РУССКИХЪ ХУДОЖНИКОВЪ.

ГАЛЛЕРЕЯ
ЛЕМЕРСЬЕ.

Москва, Петровка,
Салтыковскій пер.
Телефонъ 1-69-37.

Frick Art Reference Library

Типо-Лит. В. Рихтеръ Москва.

АНТОНОВЪ С. Н.

1. Сосновый лѣсъ. *Гуашь.*
2. Въ саду. »
3. Въ паркѣ. »

БАКЛУНДЪ Э. О.

4. Зимою.
5. Утро именинъ.
6. Бабушка и внучка.
7. Лѣсное озеро.
8. На сѣверѣ Швеціи.

БЕРЕЗОВИЧЪ Н. М.

9. Въ Донскомъ монастырѣ. *Этюдъ.*
10. Село Братцево подъ Москвой *Этюдъ.*

БОГОЛЮБОВЪ Б. М.

11. Старый городъ. *Пастель.*
12. Москва XVII вѣка. »
13. Къ веснѣ. »
14. У береговъ Крыма. »
15. Зима. »
16. Старый домъ. »
17. Первый снѣгъ. »
18. Вечерняя тишина. »

БРОДСКІЙ И. И.

19. Островокъ.

20. Августъ.
21. Дорога въ лѣсу.
22. Лѣсная дорога.

ВАСНЕЦОВЪ А. М.

23. Руины (с. Демьяново).
24. Осенняя вѣтка.

ВАСНЕЦОВА Т. В.

25. Портретъ В. М. Васнецова.

ВЛАДИМІРОВЪ И. А.

26. Мать и сынъ.
27. Тяжелый походъ.
28. Артиллерійскій офицеръ (сербъ).
29. Казанлыкскія розы.
30. Сербъ-пѣхотинецъ.
31. Болгаринъ-пѣхотинецъ.

ГЕРМАШЕВЪ М. М.

32. Весенніе сумерки.
33. Обитель.
34. Пасмурный день.
35. Лѣсная тишь.
36. Трепоръ вечеромъ (Франція).

ГОЛЬДШТЕЙНЪ Г. П.

37. Цвѣтущій картофель. *Этюдъ.*
38. Врата Алексѣя Михайловича въ Звенигородскомъ монаст. »
39. Цвѣты (соб. Д-ра Герценберга.) »
40. Вялыя розы (соб. А. И. Ратнера).

41.
42.
43. } Этюды
44.
45.

ГОРЮШКИНЪ-СОРОКОПУДОВЪ И. С.

46. Начало весны въ старомъ городѣ.
47. Княже у обѣдни.
48. Изъ старообрядческой семьи.
49. Въ средневѣковомъ нарядѣ.
50. Съ любимцемъ.
51. Портретъ г-жи К.

ГУЗИКОВЪ С. М.

52. Ранняя осень.
53. Листопадъ.
54. Ночью на Тверской.

ДЖЕНѢЕВЪ И. А.

55. Лѣтомъ.
56. Бабочка.
57. Схватка.
58. За лосями.

ДУБОВСКОЙ Н. Н.

59. На Волгѣ.
60. На террасѣ.

ДУДИНЪ С. М.

61. Ревекка.
62. На морскомъ берегу.
63. Въ храмѣ Афродиты.
64. Въ лѣсу.

65. Лѣсной ручей.
66. Купальщица.

ДУДИНЪ И. О.

67. Заходъ солнца.

ЗАМИРАЙЛО В. Д.

68. }
69. } Гротескъ. *Рисунокъ.*

ЗАРУБИНЪ В. И.

70. Темнѣетъ.	*Темпера-гуашь.*
71. Гаснетъ день.	»
72. Спѣшатъ.	»
73. Дачка.	»
74. Осень.	»
75. Рыбаки.	»
76. Подъ шумъ волнъ.	»
77. Дождь прошелъ.	»

ЗАРУДНАЯ-КАВОСЪ Е. С.

78. Портретъ А. Ѳ. Кони.

ЗЕЙДЕНБЕРГЪ С. М.

79. Въ паркѣ.
80. Запруда.

ИСУПОВЪ А. В.

82. Воронцовскій паркъ (Алупка).
83. Маякъ.
84. Ермоловскій паркъ (въ Сочи).
85. Видъ на снѣжныя горы.
86. Этюдъ.
87. Эскизъ.

КАЙГОРОДОВЪ А. Д.

88. Послѣдніе листья.
89. Барскій домъ.
90. Лѣтнее утро.
91. У рыбаковъ.
92. Море.

КАРИНСКАЯ А. Н.

93. У мельницы.
94. Лѣсная рѣчка.
95. Сѣверная Двина.
96. Этюдъ.

КЕЛЕРЪ Е. Ф.

97. Розы. *Аквар. съ пастелью.*
98. Флоксъ. *Аквар*
99. Ранункулы. »
100. Полевыя Иванъ-да-Маріи. »
101. Ромашки. »
102. Маки. »
103. Иванъ-да-Маріи. »
104. Весенній этюдъ (Финляндія). »
105. Весенній этюдъ (Финляндія). »
106. Красныя розы. *Аквар. съ пастелью.*

КЛОПОВЪ В. А.

107. Раннее утро.
108. Башня Кукуй (Новгородъ).
109. Дождливый день.
110. Ясная ночь.

111. Гейрангеръ-фіордъ (Норвегія).
112. У береговъ Норвегіи.
113. Утро въ горахъ (Норвегія).
114. Атлантическій океанъ (у береговъ Норвегіи).
115. Въ горахъ Норвегіи.

КОЛЕСНИКОВЪ С. Ѳ.

116. Зимой.
117. Этюдъ.
118. Крестьяне.
119. Ураганъ начинается. *Эскизъ.*

КУЛИКОВЪ И. С.

120. Боярышни въ саду.
121. Старуха (этюдъ).
122. Этюдъ.
123. Съ книгой (этюдъ).

ЛАХОВСКІЙ А. Б.

124. Старый домъ XVII в.
125. Весна въ провинціи.
126. Народный праздникъ въ Парижѣ.
127. Къ вечеру.
128. Весною.
129. Весна, дождливый день.
130. Каналъ (Норвегія).
131. Дождливый день (Норвегія).

ЛЕВЧЕНКО П. А.

132. Церковь.
133. Хаты.
134. Стога.

135. Вечеръ.
136. Осенній этюдъ.
137. Поздней осенью.
138. Рисунокъ (за работой) *Цвѣт. каранд.*
139. Костелъ въ Мозырѣ.
140. У крыльца.
141. Церковь.

ЛИБАКОВЪ М.

142. Панно. *Графика на линолеумѣ.*
143. «Карабль Дураковъ». *Графика.*
144. Голова. *Рисунокъ.*
145. Актёръ. *Рисунокъ.*
146. Голова. *Графика.*

ЛУКОМСКІЙ Г. К.

147. Тула, соборъ XVII в.
148. Нѣжинъ, собръ мазепинскихъ временъ.
149. Заславъ, монастырская стѣна.
150. С.Петербургъ, адмиралтейство.
151. Серпуховъ.

МАКЪ.

152. „Джіоконда“ (Е. А. Бураковская) *Шаржъ.*
153. Гонако. *Шаржъ.*
154. Ида Рубинштейнъ. *Шаржъ.*
155. Эскизъ декораціи для Кривого зеркала (Когда рыцари были отважны).
156. Эскизъ декораціи для «Кривого зеркала».

157. Декоративный мотивъ.
158. Декоративный мотивъ.
159. Сонъ.
160. Рисунокъ.

МЕЙ В. Ѳ.

161. Портретъ. *Пастель.*
162. Любитъ выпить. *Пастель.*
163. Головка. *Карандашъ.*
164. Головка. *Карандашъ.*

МѢШКОВЪ В. В.

165. Boul^d des Capucines (Парижъ). 300 р. (соб. Улановой в Москвѣ).
166. тоже. *Собств. Н. И. Ш.*
167. Флоренція.
167. bis. Флоренція.
168. Лидо (Венеція).
169. } Рисунки. (Парижъ) *Собств. Н. И. Ш.*
170. }
171. Альпы. *Собств. Е. М.* 100 р (соб. Мазуриной в Москвѣ).
172. }
173. } Этюды. (Крымъ). по 100 р. (соб. Мортыновых) Петрогр.
174. } А. Л. Масквиной Москва
175. Этюдъ. 7 мин
176. Городъ. 450. (Соб. Голебскаго) Петрограда

МѢШКОВЪ В. Н.

177. Портретъ Н. А. Иванцова.

НОАКОВСКІЙ С. В.

178. Въ Троицкой лаврѣ. *Рисунки.*
179. 1613 Пушка. »
180. 1613 На рубежѣ Московскаго Государства. »
181. 1613 Красная стѣна. »
182. Торговля скобянымъ товаромъ.

ПИЩАЛКИНЪ Л. Ѳ.

183. Березовая роща.
184. Солнечный день.
185. Къ вечеру.
186. Весна. } Этюды.
187. тоже. } Этюды.
188. тоже. } Этюды.
189. тоже. } Этюды.
190. тоже. } Этюды.
191. тоже. } Этюды.
192. тоже. } Этюды.
193. Лѣто. } Этюды.
194. тоже. } Этюды.
195. тоже. } Этюды.
196. тоже. } Этюды.
197. тоже. } Этюды.
198. тоже. } Этюды.
199. тоже. } Этюды.
200. Осень. } Этюды.
201. тоже. } Этюды.
202. тоже. } Этюды.
203. тоже. } Этюды.
204. тоже. } Этюды.
205. тоже. } Этюды.
206. тоже. } Этюды.

207. Зима. }
208. тоже. |
209. тоже. |
210. тоже. } Этюды.
211. тоже. |
212. тоже. |
213. тоже. }

ПЛОТНИКОВЪ В. А.

214. За работой. *Аквар.*
215. Венеція. »
216. Венеція. »
217. Этюдъ къ картинамъ «Въ усадьбѣ» и «Игра тѣней». »
218. Церковь Вознесенія на Дебрѣ, г. Кострома. »
219. На Волгѣ. »

ПРОТОПОПОВЪ Н. А.

220. На рѣкѣ Псковѣ.
221. Изъ Псковскихъ древностей.
222. Вечеръ на рѣкѣ Псковѣ.
223. На Волгѣ.
224. Утро.
225. Лѣто.
226. Вечеръ.
227. г. Плёсъ на Волгѣ.
228. Весна.
229. г. Плёсъ на Волгѣ.
230. Весна.
231. Вечеръ.

232. Лѣтній вечеръ.
233.
234.
235.
236. } Этюды.

ПЫРИНЪ М. С.

237. Этюдъ.
238. Этюдъ (чайная).

РАДИМОВЪ П. А.

239. Весенняя ночь.
240. Пасхальный фейерверкъ.
241. У печки.
242. Сѣрая весна.
243. Лѣто.

РЕМИЗОВА-МИССЪ А. В.

244. Вечеръ. *аквар.*
245. Сонъ. *аквар.*
246. Поцѣлуй. *аквар.*

РѢПИНЪ И. Е.

247. Эскизъ къ картинѣ «Иванъ Грозный и сынъ его Иванъ». *Аквар.*
248. тоже. *Аквар.*
249. тоже. *Сепія.*
250. тоже. *Сепія.*
251. Эскизъ къ картинѣ «Исповѣдь». *Аквар.*
252. Эскизъ къ картинѣ «Арестъ». *Каранд.*
253. Портретъ Андреева. »
254. Печникъ. *Аквар.*

РѢПИНЪ Ю. И.

255. Тюренченскій бой.
256. Портретъ И. Е. Рѣпина.
257. «Кто то идетъ».
258. Эскизъ Тюренченскаго боя.

СЕРГѢЕВЪ Н. А.

259. Дымъ.

СЕРЕГИНЪ П. І.

260. Этюдъ.
261. Весна этюдъ.
262. Вечернее солнце.
263. Послѣ дождя.

СОБОЛЕВЪ Н. Н.

264. Колокольня собора Покровскаго монаст. въ г. Суздалѣ.
265. Старая церковь.
266. Утренній туманъ.
267. Дворъ стараго аббатства во Франціи.
268. Раннее утро въ провинціи.
269. Лѣтній вечерокъ.

СОКОЛОВЪ В. И.

270. Къ веснѣ.
271. Весенняя распутица.
272. Въ мартѣ.

СТОЛИЦА Е. И.

273. Деревенскій праздникъ.
274. Въ золотомъ уборѣ.
275. Снѣгъ сошелъ. } Этюды.
276. Первая травка. } Этюды.
277. Солнышко пригрѣло. } Этюды.
278. Весна. } Этюды.

СЫЧКОВЪ Ѳ. В.

279. На масляницѣ въ деревнѣ.
280. Подсолнухи.
281. Голова дѣвушки.

ТАТЕВОСЯНЦЪ Е. М.

282. Пейзажъ «Въ Батумѣ».
283. Пейзажъ «Въ Бейрутѣ».

ТАТИЩЕВЪ В. К.

284. Актъ I и V. } Эскизы для постановки пьесы Гауптмана „Потонувшій колоколъ“. *Гаушъ.*
285. Актъ II. } Эскизы для постановки пьесы Гауптмана „Потонувшій колоколъ“. *Гаушъ.*
286. Актъ III и IV. } Эскизы для постановки пьесы Гауптмана „Потонувшій колоколъ“. *Гаушъ.*

ФРОЛОВЪ С. И.

287. Домикъ въ Алупкѣ.
288. На дачѣ въ Алупкѣ.
289. «Дива» въ Симеизѣ.
290. «Дама съ лисой». *Рисунъ.*
291. Набросокъ.
292. Розочки.
293. «Совѣтъ» (изъ альбома). *Рисунокъ.*

ХАРЛАМОВЪ А. А.

294. Женская головка.
295. Женская головка.
296. Головка дѣвочки. *Пастель.*

ХОХРЯКОВЪ Н. Н.

297. На озерѣ.
298. Уголокъ сада.
299. Лѣсная дорога.
300. На окраинѣ деревни.

ХУДЯКОВА А. И.

301. Портретъ профес. Худякова.

ЧЕЛЛИ.

302. Востокъ — *триптихъ графич. рисун.*
303. Б. Борисовъ (артистъ театра Корша). *Шаржъ.*
304. Игорь Грабаръ. *Шаржъ.*
305. Г-нъ Нероновъ (артистъ театра Незлобина). *Шаржъ.*
306. Г-нъ Смурскій (артистъ театра Корша). *Шаржъ.*

ШЕМЯКИНЪ М. Ѳ.

307. Гіацинты ночью.
308. Шарманьщикъ.

ШЛУГЛЕЙТЪ І. М.

309. Святой праздникъ Петра и Павла, мѣстечко Батуринъ. (Черниг. губ.) около рѣки цѣлебной «Сеймъ».
310. Есть въ жизни чувство чистое святое, ему покорно все земное.
311. Осень.
312. Больная.
313. Лунная ночь.
314. Лебединое озеро.

ШМИДТЪ Г. Г.

315. Набатная и Спасская башни въ Москвѣ.
316. Пароменская церковь въ г. Псковѣ.
317. Ярославль.
318. Сергіевская церк. въ г. Костромѣ.
319. Власьевская церк. въ Ярославлѣ.
320. Арка Тита въ Римѣ.
321. Уголокъ на Foro Romano Римъ.
322. St. Marco въ сѣрый день. (Венеція).
323. Бронзовыя лошади на фасадѣ St. Marco.
324. Изъ Версальскаго парка.

ЮРГЕНСОНЪ-СНЕГИРЕВА А. П.

325. Портретъ д-ра Гольда В. Я.

ЯНЧЕНКО Н.

326. Дама.

РѢПИНЪ И. Е.

Эскизъ къ каргинѣ „Иванъ Грозный и сынъ его Иванъ“.

ДУБОВСКОЙ Н. Н. На Волгѣ.

СОКОЛОВЪ В. И. Весенняя распутица.

РѢПИНЪ И. Е. Печникъ.

МѢШКОВЪ В. В. Городъ. (Соб. Голебскаго). Эскиз. Петроград.

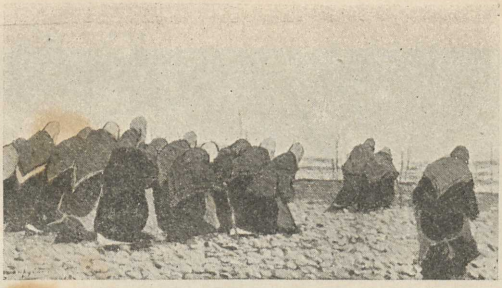

ЗАРУБИНЪ В. И. Спѣшатъ.

АНТОНОВЪ С. Н. Въ паркѣ.

СЫЧКОВЪ Ѳ. В. На масленицѣ въ деревнѣ.

ЛЕВЧЕНКО П. А. У крыльца.

КЛОПОВЪ В. А. Дождливый день.

КОЛЕСНИКОВЪ С. Ѳ. Крестьяне.

ГЕРМАШЕВЪ М. М. Пасмурный день.

ПИЩАЛКИНЪ Л. Ѳ. Солнечный день.

ИСУПОВЪ А. В. Эскизъ.

КУЛИКОВЪ И. С. Боярышни въ саду.

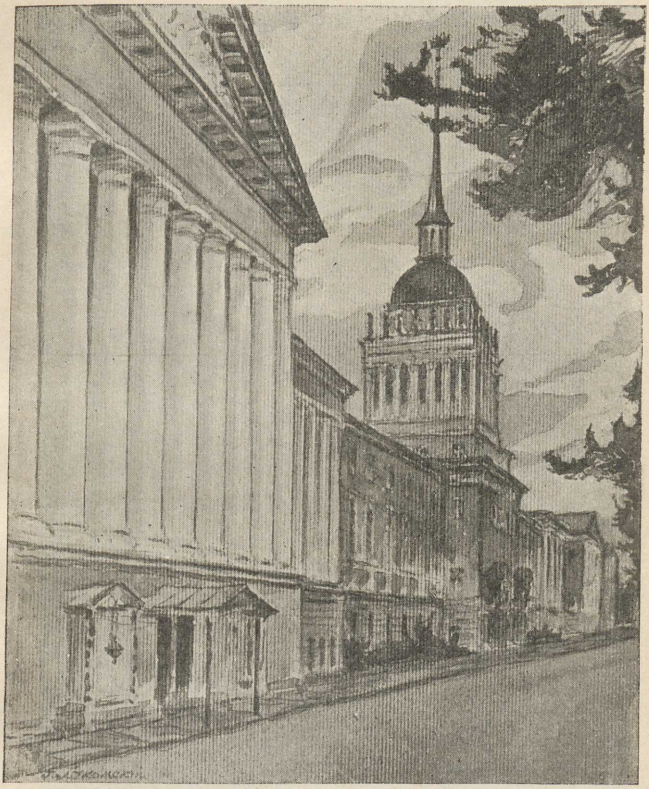

ЛУКОМСКІЙ Г. К. С.-Петербургъ, Адмиралтейство.

ХАРЛАМОВЪ А. А. Головка дѣвочки.

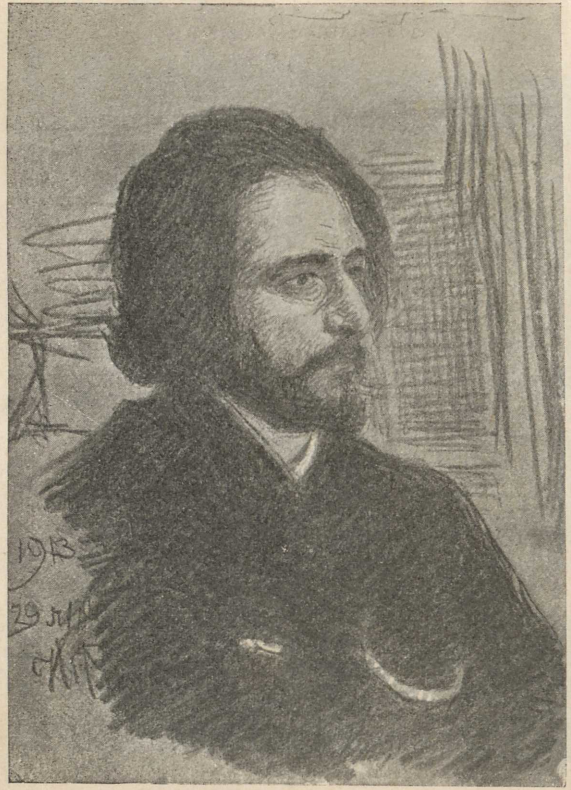

РѢПИНЪ И. Е. Портретъ Л. Андреева.

ВАСНЕЦОВЪ А. М. Осенняя вѣтка.

ШМИДТЪ Г. Г. Пароменская цер. въ Псковѣ.

БАКЛУНДЪ Э. О. Утро именинъ.

ДЖЕНѢЕВЪ И. А. Лѣтомъ.

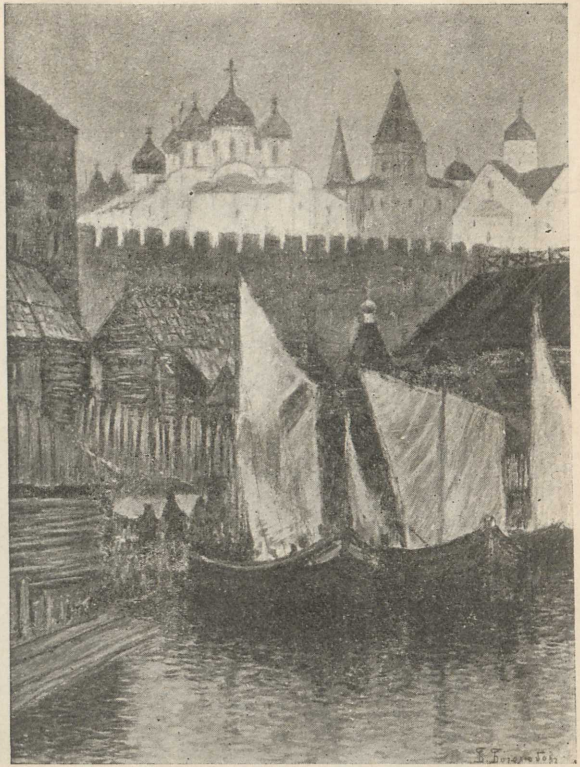

БОГОЛЮБОВЪ Б. М. „Старый городъ“.

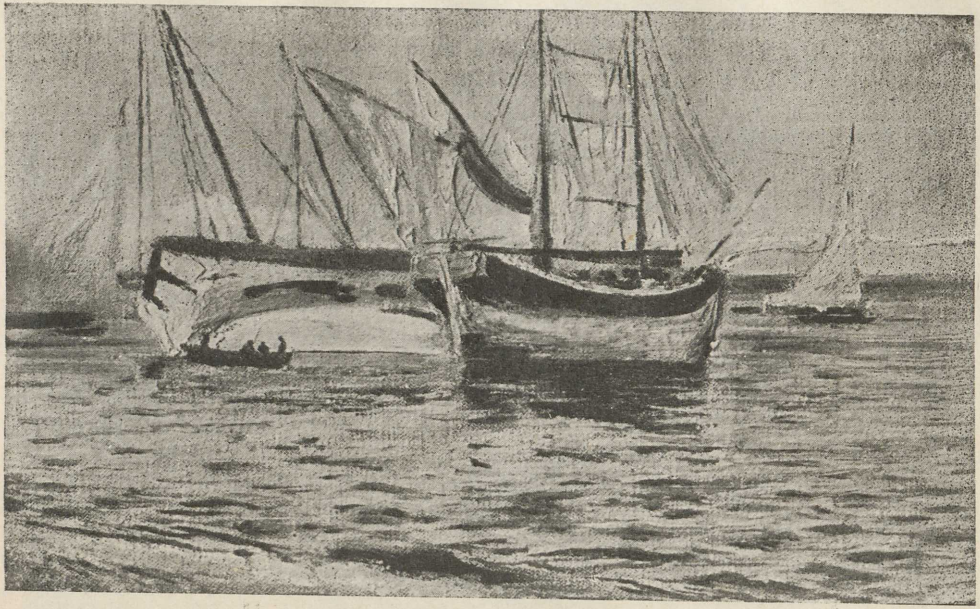

ТАТЕВОСЯНЦЪ Е. М.

Пейзажъ „Въ Бейрутѣ“.

БАКЛУНДЪ Э. О. Бабушка и внучка.

ПРОТОПОПОВЪ Н. А. На рѣкѣ Псковѣ.

КАЙГОРОДОВЪ А. Д. Послѣдніе листья.

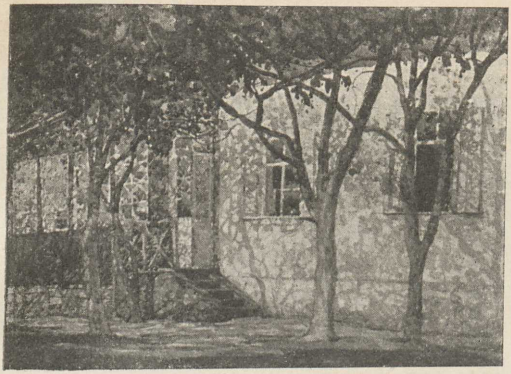

ПЛОТНИКОВЪ В. А.
Этюдъ къ картинѣ „Въ усадьбѣ“ и „Игра тѣней“.

ГУЗИКОВЪ С. М. Листопадъ.

ГОРЮШКИНЪ-СОРОКОПУДОВЪ И. С. Начало весны въ старомъ городѣ.

ШЕМЯКИНЪ М. Ѳ.

Гіацинты ночью.

ВЛАДИМІРОВЪ И. А.

Мать и сынъ.

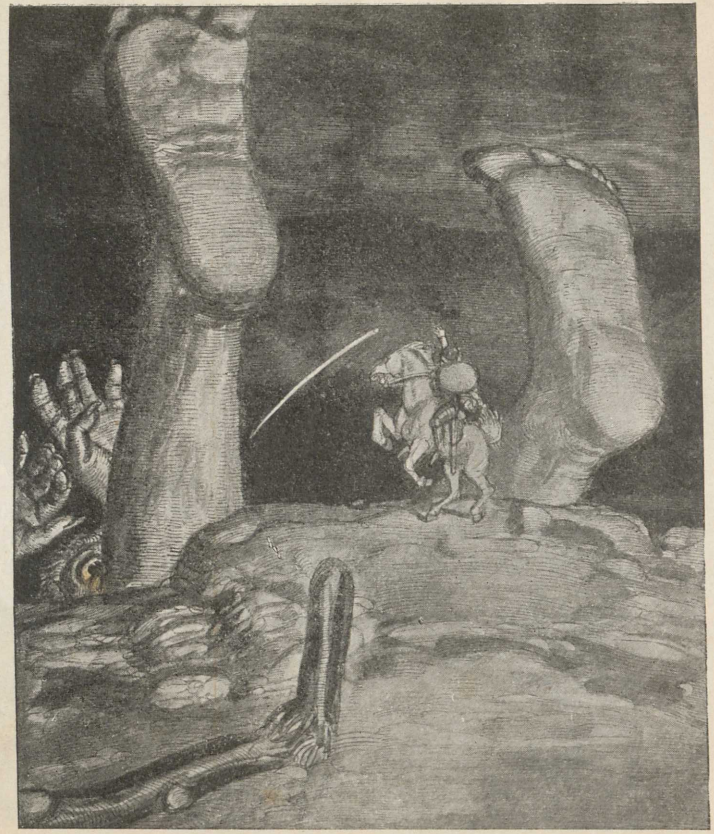

ЗАМИРАЙЛО В. Д. Гротескъ.

ФРОЛОВЪ С. И. Набросокъ.

ГОЛЬДШТЕЙНЪ Г. П.
Врата Алексѣя Михайловича въ Звенигородскомъ монастырѣ.

СОБОЛЕВЪ Н. Н.
Колокольня собора Покровскаго монастыря въ г. Суздалѣ.

ДУДИНЪ С. М. Въ лѣсу.

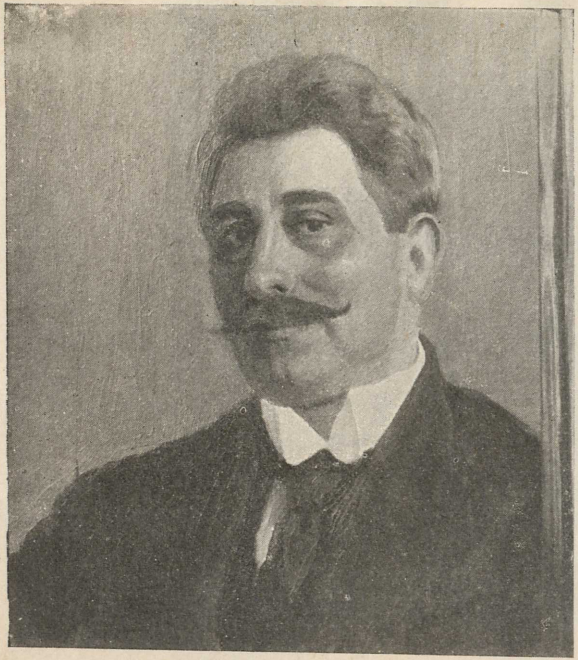

ЮРГЕНСОНЪ-СНЕГИРЕВА А. П.
Портретъ д-ра Гольда В. Я.

ЛИБАКОВЪ М. „Корабль Дураковъ".

СТОЛИЦА Е. И. Снѣгъ сошелъ.

ЛАХОВСКІЙ А. Б.

Весна въ провинціи.

9.
$8\frac{1}{2}$

$17\frac{1}{2}$

3
$6\frac{1}{2}$

$9\frac{1}{2}$
1.200

10.700.

4.
1

3-50
409225/III/72